

桃園航空自由貿易港區事業營運許可申請書

<p>公司 名稱</p>	<p>(中文) (英文)</p>	<p>連絡人： 電話：</p>																					
<p>經營 業務</p>	<table border="0"> <tr> <td><input type="checkbox"/>1. 貿易</td> <td><input type="checkbox"/>8. 報關服務</td> <td><input type="checkbox"/>15. 製造</td> </tr> <tr> <td><input type="checkbox"/>2. 倉儲</td> <td><input type="checkbox"/>9. 組裝</td> <td><input type="checkbox"/>16. 檢驗</td> </tr> <tr> <td><input type="checkbox"/>3. 物流</td> <td><input type="checkbox"/>10. 重整</td> <td><input type="checkbox"/>17. 測試</td> </tr> <tr> <td><input type="checkbox"/>4. 貨櫃(物)集散</td> <td><input type="checkbox"/>11. 包裝</td> <td><input type="checkbox"/>18. 展覽</td> </tr> <tr> <td><input type="checkbox"/>5. 轉口</td> <td><input type="checkbox"/>12. 修理</td> <td><input type="checkbox"/>19. 技術服務</td> </tr> <tr> <td><input type="checkbox"/>6. 轉運</td> <td><input type="checkbox"/>13. 裝配</td> <td></td> </tr> <tr> <td><input type="checkbox"/>7. 承攬運送</td> <td><input type="checkbox"/>14. 加工</td> <td></td> </tr> </table>		<input type="checkbox"/> 1. 貿易	<input type="checkbox"/> 8. 報關服務	<input type="checkbox"/> 15. 製造	<input type="checkbox"/> 2. 倉儲	<input type="checkbox"/> 9. 組裝	<input type="checkbox"/> 16. 檢驗	<input type="checkbox"/> 3. 物流	<input type="checkbox"/> 10. 重整	<input type="checkbox"/> 17. 測試	<input type="checkbox"/> 4. 貨櫃(物)集散	<input type="checkbox"/> 11. 包裝	<input type="checkbox"/> 18. 展覽	<input type="checkbox"/> 5. 轉口	<input type="checkbox"/> 12. 修理	<input type="checkbox"/> 19. 技術服務	<input type="checkbox"/> 6. 轉運	<input type="checkbox"/> 13. 裝配		<input type="checkbox"/> 7. 承攬運送	<input type="checkbox"/> 14. 加工	
<input type="checkbox"/> 1. 貿易	<input type="checkbox"/> 8. 報關服務	<input type="checkbox"/> 15. 製造																					
<input type="checkbox"/> 2. 倉儲	<input type="checkbox"/> 9. 組裝	<input type="checkbox"/> 16. 檢驗																					
<input type="checkbox"/> 3. 物流	<input type="checkbox"/> 10. 重整	<input type="checkbox"/> 17. 測試																					
<input type="checkbox"/> 4. 貨櫃(物)集散	<input type="checkbox"/> 11. 包裝	<input type="checkbox"/> 18. 展覽																					
<input type="checkbox"/> 5. 轉口	<input type="checkbox"/> 12. 修理	<input type="checkbox"/> 19. 技術服務																					
<input type="checkbox"/> 6. 轉運	<input type="checkbox"/> 13. 裝配																						
<input type="checkbox"/> 7. 承攬運送	<input type="checkbox"/> 14. 加工																						
<p>檢 附 文 件</p>	<p><input type="checkbox"/>1. 營運計畫書摘要 <input type="checkbox"/>2. 貨物控管、貨物電腦連線通關及帳務處理作業說明書摘要 <input type="checkbox"/>3. 新投資創設者，檢附公司設立登記核准文件 <input type="checkbox"/>4. 機器、機具設備之裝置、安全衛生設施、勞動條件、污染防治等事項說明</p>																						
<p>茲依據「自由貿易港區事業營運管理辦法」第8條、第9條及第13條規定，檢送自由港區事業營運許可申請書及相關書件一式2份，惠請核准營運。</p> <p>此致</p> <p>交通部民用航空局</p> <p style="text-align: right;">負責人： (簽章)</p> <p style="text-align: right;">(代理人)： (簽章)</p> <p style="text-align: center;">中 華 民 國 年 月 日</p>																							

申請事業

遠雄公司

民航局

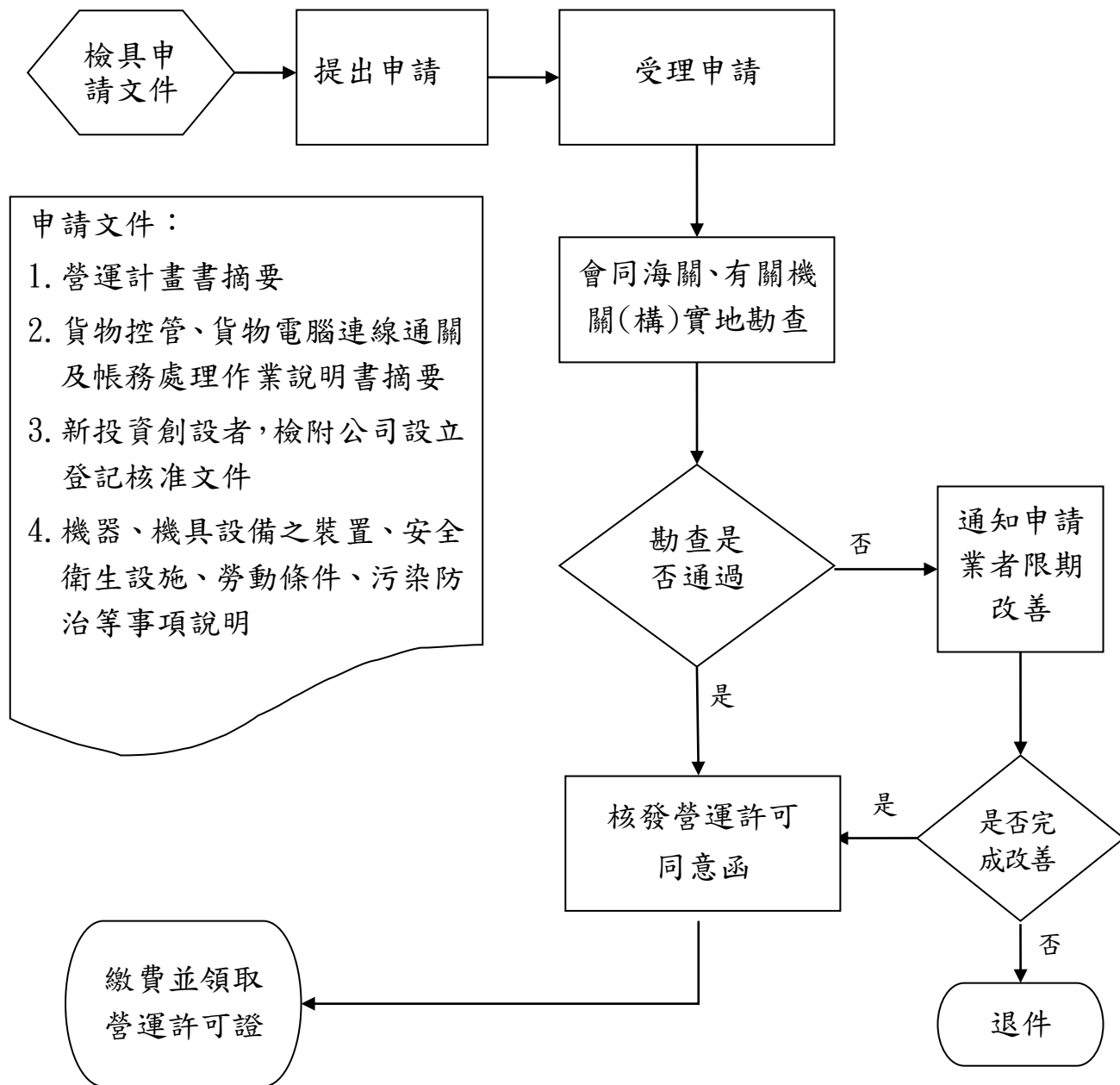

圖二 港區事業營運許可審查作業流程